

# Participación de las mujeres en cargos políticos.

**1945 - 1965**  
Voto de mujeres alfabetas  
Rosa Castañeda de Mora, primera mujer diputada,  
Voto universal de mujeres

**1984 - 1986**  
Tres mujeres son electas para la Asamblea constitu-  
yente: Catalina Soberanis, Aida Aragón de Rodríguez y  
Graciela Eunices Lima.  
Ana María Xuya Cuxil electa como primera diputada  
indígena en el Congreso.

**1991 - 1994**  
Catalina Soberanis es la primera mujer presidenta  
del Organismo Legislativo.  
Rigoberta Menchú, Premio Nobel de la Paz.  
Propuesta de reformas LEPP incorpora porcentaje  
obligatorio y alternancia de hombres y mujeres

**2004**  
Dominga Vasquez Julajuj electa como la primera  
alcadesa de la Alcaldía indígena de Sololá.

**2007 - 2008**  
Rigoberta Menchú primera mujer indígena en postularse  
para la presidencia.  
Moloy y Converge Mujeres presentan propuesta de inclusión  
étnica y de género en la LEPP

**2010**  
Análisis del sistema electoral guatemalteco con pers-  
pectiva de género sugiere reforma a los artículos 22,  
28, 35, 38 y 46 de LEPP

**2011 - 2012**  
Las mujeres superan a los hombres inscritos en el Padron  
Electoral.  
Roxana Baldetti es la primera mujer electa como vice-  
presidenta del país.

**2015-2016**  
Organizaciones de mujeres logran varias propues-  
tas de reformas con alternabilidad e inclusión (TSE,  
Plataforma, Ejecutivo) para la reforma del Art. 212  
de la LEPP

**Fuente:** Desde el derecho al voto, pocas cosas han cambiado.  
Línea de tiempo. 1945-2016.

## Evolución de la participación de las mujeres en las elecciones presidenciales

Figura 3: Participación de las mujeres en elecciones presidenciales. Tribunal Supremo Electoral. 2011-2023

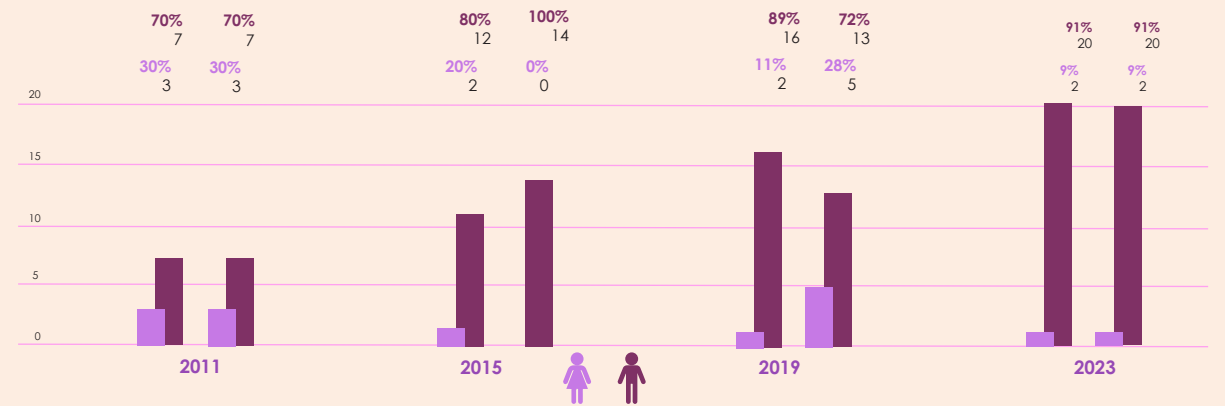

## Número de diputadas electas (Legislaturas 1986-2023)

Figura 4: Diputadas electas. Legislaturas 1986-2023

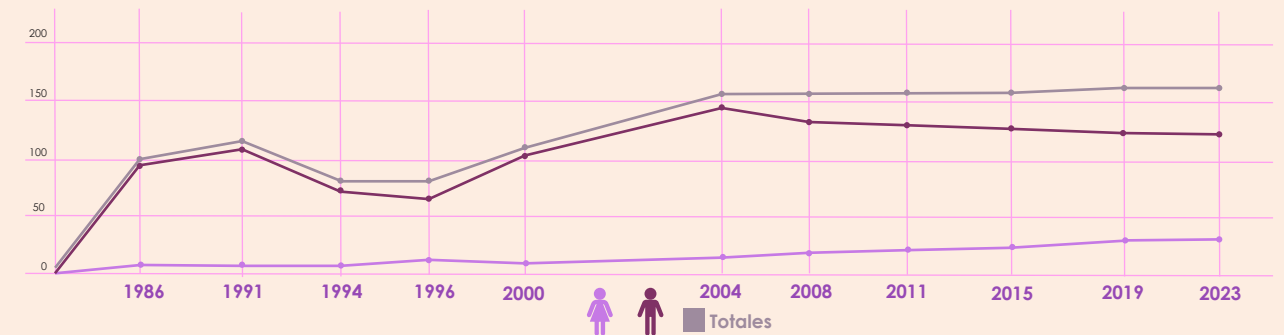

## Diputadas electas según el proceso electoral



Figura 5: Diputadas electas según proceso electoral. Datos y Democracia. 2011-2023

## Diputadas electas en el proceso electoral según partido

Partido	Mujeres
Vamos	6
UNE	4
SEMILLA	10
Valor/Unionistas	4
VIVA	1
BIEN	1
VOS	1
NOSOTROS	2
VICTORIA	1
ELEFANTE	1
URNG/WINAQ	1
<b>Total</b>	<b>32</b>

Tabla 1: Diputadas electas en el proceso electoral según partido. 2023

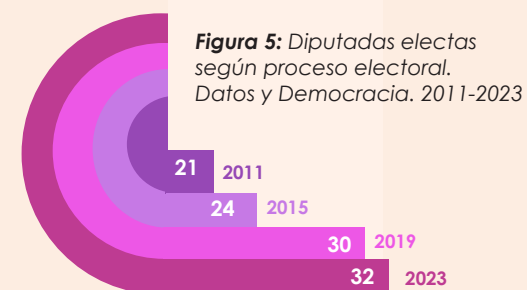
## Binomio 2023



Figura 1: Binomio presidencial. Tribunal Supremo Electoral. 2023

## Padrón electoral

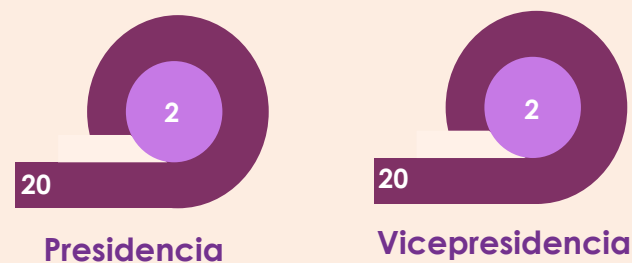

Figura 2: Padrón electoral. Tribunal Supremo Electoral. 2015-2023

La creatividad, diseño y proceso metodológico para la realización de esta publicación, fue desarrollado por Oscar Alejandro Ortiz González como parte del Ejercicio Profesional Supervisado -EPS- del año 2023. Escuela de Diseño Gráfico, Facultad de Arquitectura, USAC.



## Diputadas y diputados indígenas electos

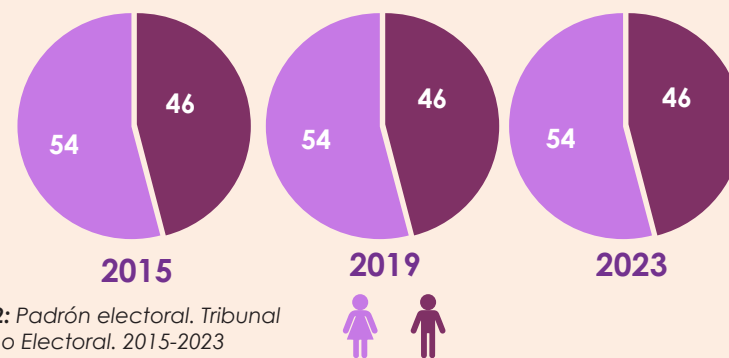

Figura 6: Mujeres y hombres indígenas electos. Programa Regional Participación Política Indígena y Plaza Pública. 2011-2023

## Alcaldías

Figura 7: Alcaldías en disputa y mujeres electas. Tribunal Supremo Electoral. 2023

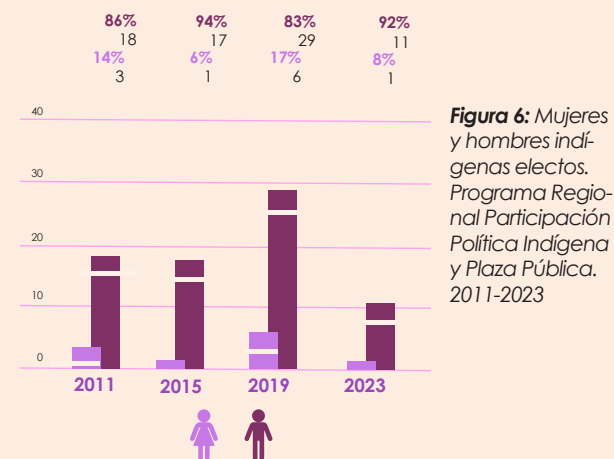
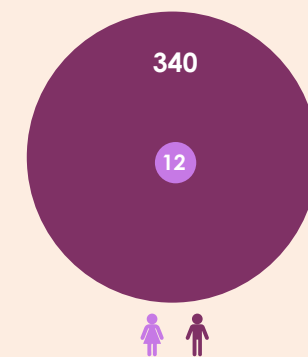

## Alcaldesas electas

Figura 8: Mujeres electas como alcaldesas. Tribunal Supremo Electoral. 2011-2023

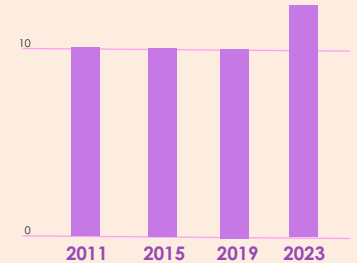

De las 12 alcaldesas electas en el proceso 2023, solamente fue electa una mujer indígena, siendo de San Pedro la Laguna.